

Mail body:

T-Mobile LTE

上午 6:28



Tufts Medical Center
2019年11月24日 下午 3:36

编辑

实况



Mail body:

E12
2
1

T-Mobile LTE 上午 10:20
2019年11月24日
下午 6:54 编辑



Mail body:

2)

T-Mobile LTE 上午10:30
Tufts Medical Center
2019年11月24日 下午11:07 编辑



Mail body:

T-Mobile

下午 4:07



Tufts Medical Center

2019年11月24日 下午11:44

编辑

循环播放

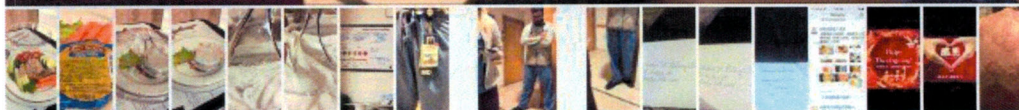

会议记录

Anthony: Police / Public Safety Sergeant

Vincent Interpreter

Don - Psychiatry Resident

Leah - medicine Resident

Nora - registered nurse

Yufen Lin

V: 台端事件, CT事件, 有事时加葛, 死人很区

身体不能行胎很区

L: ~~台端~~有血性, 有特异的功作.

A: 是事以我们的接到电话, 死人很区.

到, 想到不想人出事, 为了大永好.

T-Mobile

3:46 AM

83%



November 25, 2019
1:11 AM

Edit



Mail body:

Tufts Medical Center

MRI	MR-2256001	OBV	F
Pat#	198115703		
Acc	LIU, YU FEN		
Att	WEINSTOCK, JONATHAN		
DO	DOB: 04/28/1963	DOS:	11/24/2019
Ad			

LEAVE AGAINST MEDICAL ADVICE Page 1 of 1

This is to certify that I, the undersigned leave Tufts Medical Center on my own responsibility and against the advice of the physician. I have been told the health risks of leaving against medical advice and still choose to leave.

Signature: Yu Fen Liu
 Date: 25/11/2019
 Time: 3:20 PM

Witness: [Signature]

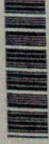

Mail body:

T-Mobile 下午 10:10

温切斯特

2019年11月28日 下午 4:48

编辑

